MAPA DO CELÓW PROJEKTOWYCH
Arkusz nr 1(1)

Oznaczenia kancelaryjne zgłoszonej pracy geodezyjnej (KERG)		Nr Rob. Nr zgł. 1286/13
MIEJSCOWOŚĆ		m.Zambrów
Jednostka ewidencyjna	Identyfikator	20140_
	Nazwa	gmina m.Zambrów
Obręb ewidencyjny	Identyfikator	20140_1.0001
	nazwa	m.Zambrów-ul.Aleja Wojska Polskiego-Fabryczna
SKALA MAPY		1:500
Nazwa układu współrzędnych	prostokątnych płaskich	2000 (7)
	wysokościowych	KRONSZTADT 60
Oznaczenie granic obszaru który był przedmiotem aktualizacji		– – – – – –
Oznaczenia i informacje o służebnościach gruntowych mających wpływ na zagospodarowanie gruntów zlokalizowanych w granicach projektowanej inwestycji*		brak
Oznaczenie symbol konturu użytku gruntowego, który nie jest ujawniony w bazie danych ewidencji gruntów i budynków		
data opracowania mapy: 09.09.2013 r.		zrk. mapy zas. 7.190.31.15.3.3; 13.3.4

GEODETA UPRAWNIONY
Zezw. Min. Gosp. Prz. i Bud. Nr 8122
Stanisław Tyborowski
ul. Białostocka 19 m.29
18-300 ZAMBRÓW, tel. (086) 271 15 14
NIP 7221-000-80-09 Regon 450027594
data i podpis osoby reprezentującej WYKONAWCĘ**
Imię i nazwisko oraz data i podpis geodety uprawnionego który opracował mapę

szkic orientacji

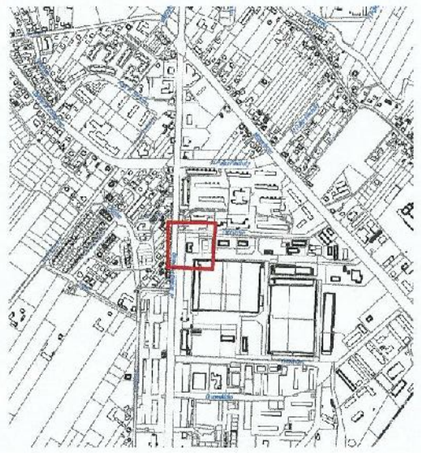

Starostwo Powiatowe w Zambrowie
Powiatowy Ośrodek Dokumentacji Geodezyjnej i Kartograficznej
W obszarze oznaczonym linią ..... dokonano aktualizacji treści mapy zasadniczej.
Dokumenty z pomiarami ... przyjęto do zasobu powiatowego ... 2013-09-24 8031.7.666/2013
i zaewidencjonowano pod ...
Niniejsza mapa nie może służyć do celów projektowych
Projektowanie obiektów budowlanych wymagających pozwolenia na budowę podlegają wytycznym i inwestycyjnej powyższa mapa przez jednostkę uprawnioną do wykonywania prac geodezyjnych
Zambrów dn. 2013-09-24 Z UPR. STAROSTY
mgr inż. Zenon Kaczmarczyk
NACZELNIK WYDZIAŁU
Geodezji, Kartografii i Katastru

inwestprojekt B
PRZEDSIĘBIORSTWO PROJEKTOWANIA I USŁUG INWESTYCYJNYCH
15-269 Białystok, ul. J. Waszyngtona 22, tel./fax (085) 742 01 87, Sp.z o.o

Obiekt: ADAPTACJA i PRZEBUDOWA ZABYTKOWEGO BUDYNKU KOSZAROWEGO zlokalizowanego na działkach o nr ew. 1759/11 i nr ew. 1759/12 PRZY UL. AL.WOJSKA POLSKIEGO W ZAMBROWIE	data: 30.09.2013	NR RYS.
	DT: 10P/2013	1
PLAN SYTUACYJNY		1 : 500

		PODPIS
PROJEKTANT	mgr inż. Renata KUPIŃSKA upr.proj. BL/193/01	
SPRAWDZAJĄCY	mgr inż. Cezary Szuchnicki upr.proj. 115/72	

PLAN SYTUACYJNY
ADAPTACJI I PRZEBUDOWY ZABYTKOWEGO BUDYNKU KOSZAROWEGO
zlokalizowanego na dz. nr 1759/11 i 1759/12
PRZY UL. ALEJA WOJSKA POLSKIEGO 25 W ZAMBROWIE

BILANS TERENU INWESTYCJI:

pow. terenu w granicach oprac. (A,B,C,D.)	*- 2704,79 m²*	*(100 %)*
powierzchnia zabudowy projektowanej	*- 364,95 m²*	*(13,49 %)*
powierzchnia dojazdów i parkingów	*- 344,12 m²*	*(12,72 %)*
powierzchnia chodników	*- 125,50 m²*	*(4,64 %)*
powierzchnia zieleni w terenie	*- 1870,22 m²*	*(69,15 %)*

TERENY AKTYWNE BIOLOGICZNIE
powierzchnia zieleni w terenie - 1870,22 m² (69,15 %)

- (25% pow. działk i - 676,20 m²)

LEGENDA

- PROJEKTOWANE PRZYŁĄCZE C.O.
- POMIESZCZENIE WĘZŁA CIEPLNEGO I WODOMIERZA GŁÓWNEGO
- PROJEKTOWANE PRZYŁĄCZE WODOCIĄGOWE
- PROJEKTOWANE PRZYŁĄCZE KANAL. DESZCZOWEJ
- HP — ISTN. HYDRANT P.POŻ.
- ISTN. PRZYŁĄCZE C.O. DO LIKWIDACJI
- ISTN. PRZYŁĄCZE WODOCIĄGOWE DO LIKWIDACJI

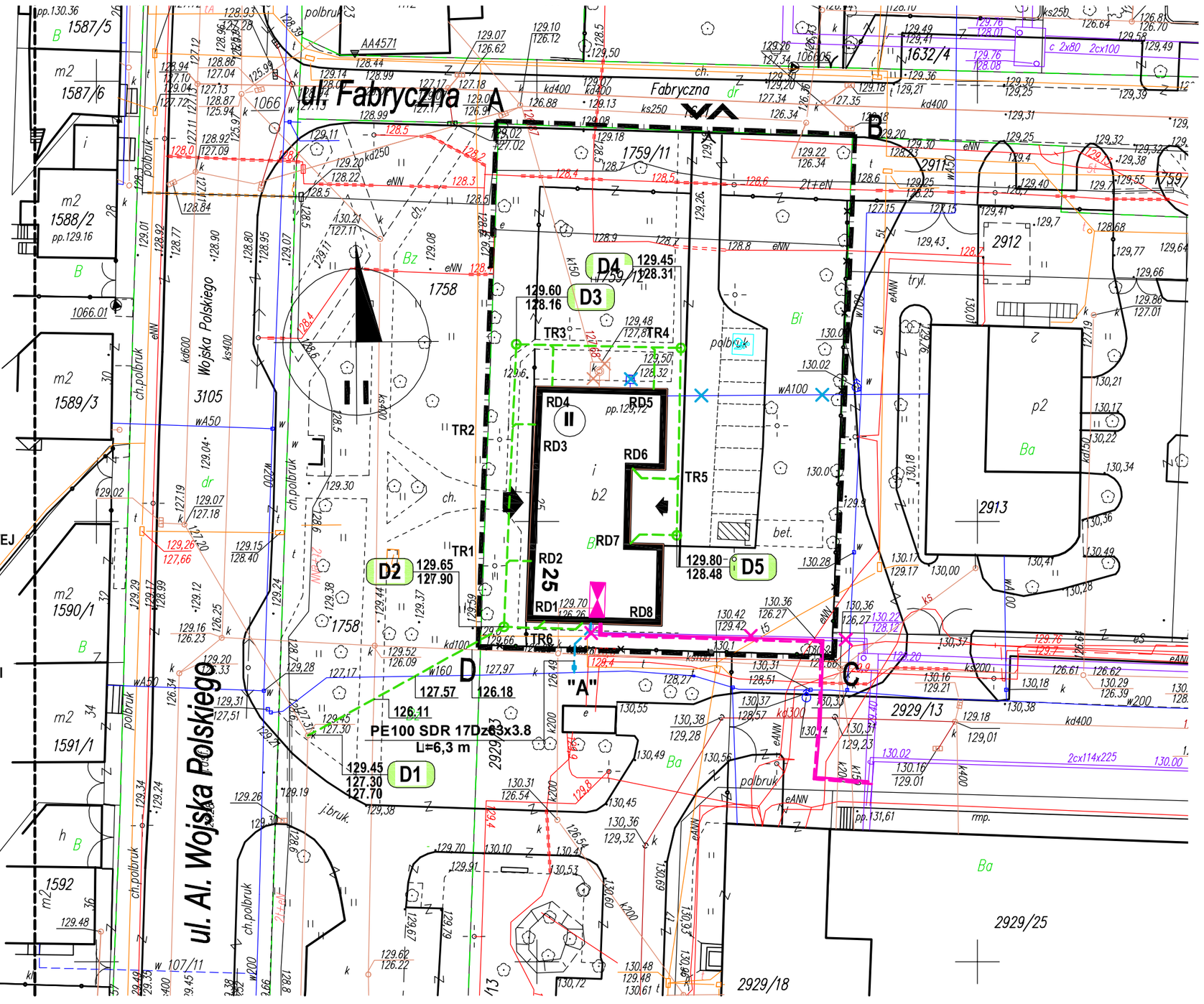

LEGENDA:

A,B,C,D. - GRANICA OPRACOWANIA INWESTYCJI

ELEMENTY ISTNIEJĄCE

- BUDYNKI ISTNIEJĄCE
- ISTNIEJĄCA ZIELEŃ WYSOKA
- ISTNIEJĄCE OGRODZENIE MUROWANE - D,A,B.
- ISTNIEJĄCE OGRODZENIE SYSTEMOWE - B,C,D.
- ISTNIEJĄCE PARKINGI
- ISTNIEJĄCY PARKING OSOBIE NIEPEŁNOSPRAWNEJ
- ISTNIEJĄCY DOJAZD
- ISTNIEJĄCE CHODNIKI

ELEMENTY DO ROZBIÓRKI

- ISTNIEJĄCE OGRODZENIE SYSTEMOWE - B,C,D.

ELEMENTY PROJEKTOWANE

- ADAPTOWANY I PRZEBUDOWYWANY ZABYTKOWY BUDYNEK KOSZAROWY
- ZIELEŃ NISKA NA GRUNCIE
- II — ILOŚĆ KONDYGNACJI
- WEJŚCIE DO ZABYTKOWEGO BUD. KOSZAROWEGO
- KONTENER NA ŚMIECI
- PROJ. OGRODZENIE MUROWANE W LINNI OGRODZENIA SYSTEMOWEGO
- PROJ. FURTKA W OGRODZ. MUROWANYM